



**DINAS PERTAMANAN DAN HUTAN KOTA
PROVINSI DAERAH KHUSUS IBUKOTA JAKARTA**

Jakarta, 13 Maret 2020

Kepada

- Yth. 1. Kepala Bidang Pertamanan
2. Kepala Bidang Jalur Hijau
3. Kepala Bidang Kehutanan
4. Kepala Suku Dinas Pertamanan dan Hutan Kota Jakarta Barat
5. Kepala Suku Dinas Pertamanan dan Hutan Kota Jakarta Pusat
6. Kepala Suku Dinas Pertamanan dan Hutan Kota Jakarta Utara
7. Kepala Suku Dinas Pertamanan dan Hutan Kota Jakarta Timur
8. Kepala Suku Dinas Pertamanan dan Hutan Kota Jakarta Selatan
9. Kepala Pusat Data dan Informasi Pertamanan dan Hutan Kota

di

Jakarta

SURAT EDARAN
NOMOR 04/SE/2020

TENTANG

**PENUTUPAN SEMENTARA FASILITAS TAMAN DAN HUTAN KOTA
DI WILAYAH DKI JAKARTA**

Sehubungan dengan Instruksi Gubernur Nomor 16 Tahun 2020 tentang Peningkatan Kewaspadaan terhadap Risiko Penularan Infeksi CoronaVirus Disease (COVID-19), disampaikan bahwa Dinas Pertamanan dan Hutan Kota diinstruksikan untuk melakukan sosialisasi dengan sasaran seluruh jajaran dan para pengelola taman dan hutan kota.

Bagi para pengunjung/masyarakat yang akan menggunakan/berkunjung ke taman dan hutan kota, Saya sampaikan hal-hal sebagai berikut:

- 1. menutup sementara taman dan hutan kota mulai tanggal 14 Maret s.d. 30 Maret 2020 dalam rangka mengantisipasi persebaran virus corona atau COVID-19;**
2. selama penutupan taman dan hutan kota, pengelola taman tetap melaksanakan tugas rutin untuk :
 - a. Membuat pengumuman secara tertulis di setiap lokasi taman dan hutan kota berupa poster, spanduk atau bentuk lainnya yang dapat secara jelas dibaca oleh pengunjung/masyarakat (contoh pemberitahuan informasi sebagaimana terlampir);
 - b. Memberikan informasi/penjelasan bagi para pengunjung taman dan hutan kota secara edukatif dan ramah;
 - c. Memastikan taman dan hutan kota steril dari aktivitas pengunjung/masyarakat;

- d. Melaksanakan pembersihan dan penyemprotan pada fasilitas taman dengan menggunakan desinfektan pada fasilitas bermain anak (*Children Playground*), lantai, dinding bangunan, karpet, handle pintu/jendela, ruangan serta alat yang sering di sentuh secara umum;
 - e. Menyediakan sabun cuci tangan pada wastafel/tempat cuci tangan;
 - f. Menempatkan cairan pembersih tangan yang mengandung alkohol 70-80% di tempat-tempat yang mudah diakses oleh pengunjung taman;
 - g. Melaksanakan pengamanan dan pemeliharaan rutin setiap taman dan hutan kota di wilayah DKI Jakarta.
3. membuka kembali taman dan hutan kota akan dilaksanakan setelah dilakukan observasi dan menunggu perkembangan situasi.
 4. Kepala Pusat Data dan Informasi Pertamanan dan Hutan Kota agar melaksanakan sosialisasi Penutupan Sementara Taman dan Hutan Kota melalui website dan media informasi lainnya.
 5. Kepala Bidang dan Suku Dinas melaksanakan monitoring dan melaporkan secara berkala setiap hari kepada Kepala Dinas.

Edaran ini untuk menjadi perhatian dan agar dilaksanakan dengan sebaik-baiknya dan penuh tanggung jawab.

Ditetapkan di : Jakarta
Pada tanggal : 13 Maret 2020

Kepala Dinas Pertamanan
dan Hutan Kota
Provinsi DKI Jakarta,



Ir. Suzi Marsitawati, S.Sos, M.Si
NIP. 196211061989102001

Tembusan :

1. Sekretaris Daerah Provinsi DKI Jakarta;
2. Asisten Pembangunan dan Lingkungan Hidup Sekda Provinsi DKI Jakarta;
3. Inspektur Provinsi DKI Jakarta;
4. Kepala Biro Pembangunan dan Lingkungan Hidup Setda Provinsi DKI Jakarta.

**Contoh Sosialisasi Corona Covind-19
dan Pemberitahuan/Informasi Penutupan Sementara Taman dan Hutan Kota**

jakarta
KOTA SAKTI

**DINAS PERTAMANAN DAN HUTAN KOTA
PROVINSI DKI JAKARTA**

APABILA ANDA TERINDIKASI / TERDAMPAK COVID-19

Apabila anda merasa terindikasi / terdampak oleh virus corona, anda dapat mengikuti prosedur atau langkah - langkah dibawah ini :

- 1 CEK SUHU TUBUH !**
Lakukanlah pengukuran suhu sebelum melakukan segala aktivitas
- 2 JAGALAH KEBERSIHAN !**
Jagalah selalu kebersihan diri dengan cara membasuh tangan menggunakan sabun atau hand sanitizer
- 3 PERIKSAKAN DIRI ANDA !**
Apabila badan tidak dalam kondisi baik, segeralah untuk memeriksakan diri ke layanan kesehatan pemerintah terdekat
- 4 LAPORKAN KEPADA PENGAWAS !**
Apabila hasil pemeriksaan kesehatan anda kurang baik dan mendapatkan rujukan untuk beristirahat, segera melaporkan kepada pengawas
- 5 CATAT !**
Pengawas membuat catatan secara tertulis dan rekomendasi kepada pimpinan, serta mencatat masa istirahat PJLP
- 6 LAPORKAN KEPADA PIMPINAN !**
Pejabat Pembuat Komitmen (PPK) membuat surat rekomendasi PJLP untuk istirahat berdasarkan surat pengantar yang diserahkan oleh pengawas serta melampirkan surat rekomendasi dari layanan kesehatan pemerintah kemudian membuat laporan dan melaporkannya kepada Kepala Dinas

ALUR KERJA PJLP

DALAM PENGGUNAAN TAMAN DAN
HUTAN SELAMA TANGGAP COVID-19



MELAKUKAN PENJAGAAN

Terhadap area / akses keluar masuk dan
sterilisasi aktivitas pengunjung



MELAKUKAN PEMBERSIHAN

Terhadap area bermain menggunakan alat
pembersih dan disinfektan



MENYAPA DENGAN SENYUM

Apabila terdapat masyarakat / warga yang
sedang beraktivitas di dalam taman



MEMBERIKAN SOSIALISASI

Kepada masyarakat terkait pengurangan
aktivitas pada ruang publik untuk sementara
waktu



MEMBERIKAN INFORMASI

Kepada masyarakat terkait Jakarta Tanggap
COVID-19 selama 2 minggu kedepan



MENGAJAK MASYARAKAT

Dengan ramah dan senyum untuk
meninggalkan taman / hutan



DINAS PERTAMANAN DAN HUTAN KOTA



DINAS PERTAMANAN DAN HUTAN KOTA
PROVINSI DKI JAKARTA

Jakarta
a city of collaboration

HAL-HAL YANG PERLU DIPERHATIKAN PETUGAS LAPANGAN/PJLP DALAM MENJALANKAN TUGAS PADA MASA TANGGAP COVID-19

- Membersihkan diri menggunakan sabun sebelum dan sesudah bekerja
- Membersihkan tangan dengan menggunakan hand sanitizer
- Melakukan pengukuran suhu tubuh setiap hari
- Tidak bekerja secara berdekatan dan menghindari kontak secara langsung dengan rekan kerja dan lainnya
- Tidak perlu bersalaman saat bertemu, cukup memberikan senyum dan menyapa dengan sikap yang baik untuk menghormati sesama rekan kerja, pimpinan dan masyarakat
- Apabila merasa badan tidak sehat segera melaporkan dan memeriksakan diri kepada layanan kesehatan pemerintah terdekat
- Apabila sedang flu dapat menggunakan masker
- Saat pulang ke rumah agar segera membersihkan diri sebelum berinteraksi dengan anggota keluarga lainnya



**JAKARTA
TANGGAP
COVID-19**

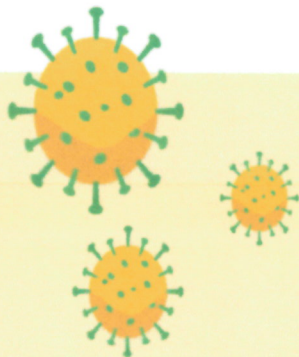

Jakarta
a city of collaboration



**TAMAN KOTA - HUTAN KOTA
DI WILAYAH DKI JAKARTA**

TUTUP

**MULAI TANGGAL
14 MARET 2020 - 14 HARI KEDEPAN**



DINAS PERTAMANAN & HUTAN KOTA DKI JAKARTA

TUTUP

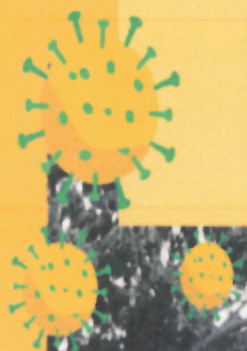

JAKARTA TANGGAP COVID-19

**TAMAN KOTA - HUTAN KOTA
DI WILAYAH DKI JAKARTA**

**MULAI TANGGAL
14 MARET 2020 - 14 HARI KEDEPAN**



Jakarta
a city of collaboration

**DINAS PERTAMANAN & HUTAN KOTA
DKI JAKARTA**

JAKARTA TANGGAP COVID-19



TUTUP

TAMAN KOTA - HUTAN KOTA
DI WILAYAH DKI JAKARTA

MULAI TANGGAL
14 MARET 2020 - 14 HARI KEDEPAN

DINAS PERTAMANAN & HUTAN KOTA
DKI JAKARTA



Jakarta
a city of collaboration

JAKARTA TANGGAP COVID-19

**TAMAN KOTA - HUTAN KOTA
DI WILAYAH DKI JAKARTA**

TUTUP

**MULAI TANGGAL
14 MARET 2020 - 14 HARI KEDEPAN**

**DINAS PERTAMANAN & HUTAN KOTA
DKI JAKARTA**

