

# JIKA SAYA TIDAK MENDAPAT BANSOS, MAKA HARUS BAGAIMANA?

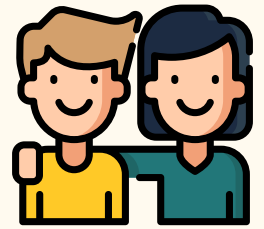

**1** Mengisi form permintaan bantuan ke RW.

**2** RW mengirimkan data tersebut ke kelurahan untuk diverifikasi.

Pastikan ada dalam kriteria:

1. Secara umum: warga dengan KTP DKI atau non DKI dengan Penghasilan < 5 Juta Rupiah/bulan.
2. Mengalami salah satu hal di bawah ini:
  - Terkena PHK atau dirumahkan dengan pengurangan atau tidak menerima gaji.
  - Tutup usaha/ tidak berjualan.
  - Pendapatan/ omset berkurang drastis karena COVID-19.

**3** Kelurahan akan memberikan data tersebut ke dinas sosial untuk diverifikasi.



**4** Biro tata pemerintahan melakukan penjadwalan jika si penerima sesuai dengan kriteria yang ditentukan.



**5** Pasar Jaya mendistribusikan bantuan tersebut kepada penerima.

